



UNIVERSITA' DEGLI STUDI DI SALERNO

Corso di Studio in **SCIENZE AMBIENTALI**

Classe: LM-75 R - Classe delle lauree magistrali in Scienze e tecnologie per l'ambiente e il territorio

Magistrale

Quadro C1 - Dati di ingresso, di percorso e di uscita

La seguente relazione riporta i risultati dell'osservazione dei dati statistici sugli studenti, focalizzandosi sulla loro numerosità, la provenienza geografica, il percorso di carriera lungo gli anni del Corso e la durata complessiva degli studi fino al conferimento del titolo.

I dati, organizzati in forma grafica e tabellare, sono stati estratti dal nuovo datawarehouse di Ateneo alla data del **01/09/2025** ed elaborati dall'*Ufficio Statistico* di questo Ateneo.

Si è scelto di analizzare i fenomeni attraverso il raggruppamento per coorte, adottando la definizione che è stata oggetto di implementazione nel nuovo datawarehouse. Pertanto è definita coorte "*il sottoinsieme della popolazione studentesca che avvia da zero la propria carriera in un corso di studi in un certo anno accademico*". Con la dicitura zero si escludono gli studenti che avviano la carriera per trasferimento in ingresso o per abbreviazione di corso.

Tale definizione è lievemente differente da quella impiegata fino alla SUA-CdS 2016/17 (dove per coorte si intendeva "*il sottoinsieme della popolazione studentesca che per la prima volta si iscrive ad un determinato corso di studi in un certo anno accademico e al 1° anno di corso*") e potrebbe essere quindi la causa di eventuali minimi scostamenti rispetto ai dati rappresentati nei quadri C1 delle precedenti SUA-CdS.

Gli studenti della coorte possono essere considerati come un unico insieme sottoposto alle stesse condizioni e alle stesse esperienze per l'intera durata legale del corso.

La reportistica considerata è la seguente:

- [Grafico 1 : Iscritti iniziali della coorte](#)
- [Grafico 2 : Iscritti iniziali della coorte residenti in Campania per provincia, percentuali](#)
- [Grafico 3 : Progressioni iscrizioni per coorte](#)
- [Grafico 4 : Progressioni abbandoni per coorte](#)
- [Grafico 5 : Progressioni CFU acquisiti dagli studenti attivi per coorte e per a.a.](#)
- [Grafico 6 : Voto medio acquisito dagli studenti attivi per coorte e per a.a.](#)
- [Grafico 7 : Laureati per coorte e per a.a.](#)
- [Tabella 1 : Progressione conseguimento titolo per coorti](#)
- [Grafico 8 : Voto medio di laurea per coorte e per a.a.](#)
- [Appendice: Iscritti totali per anno accademico](#)

DATI DI INGRESSO

In questa sezione, per opportuni confronti, sono analizzate le coorti dall'A.A. 2021/22 all'A.A. 2024/25.

Nel Grafico 1 sono riportati gli iscritti iniziali della coorte per tali anni accademici.

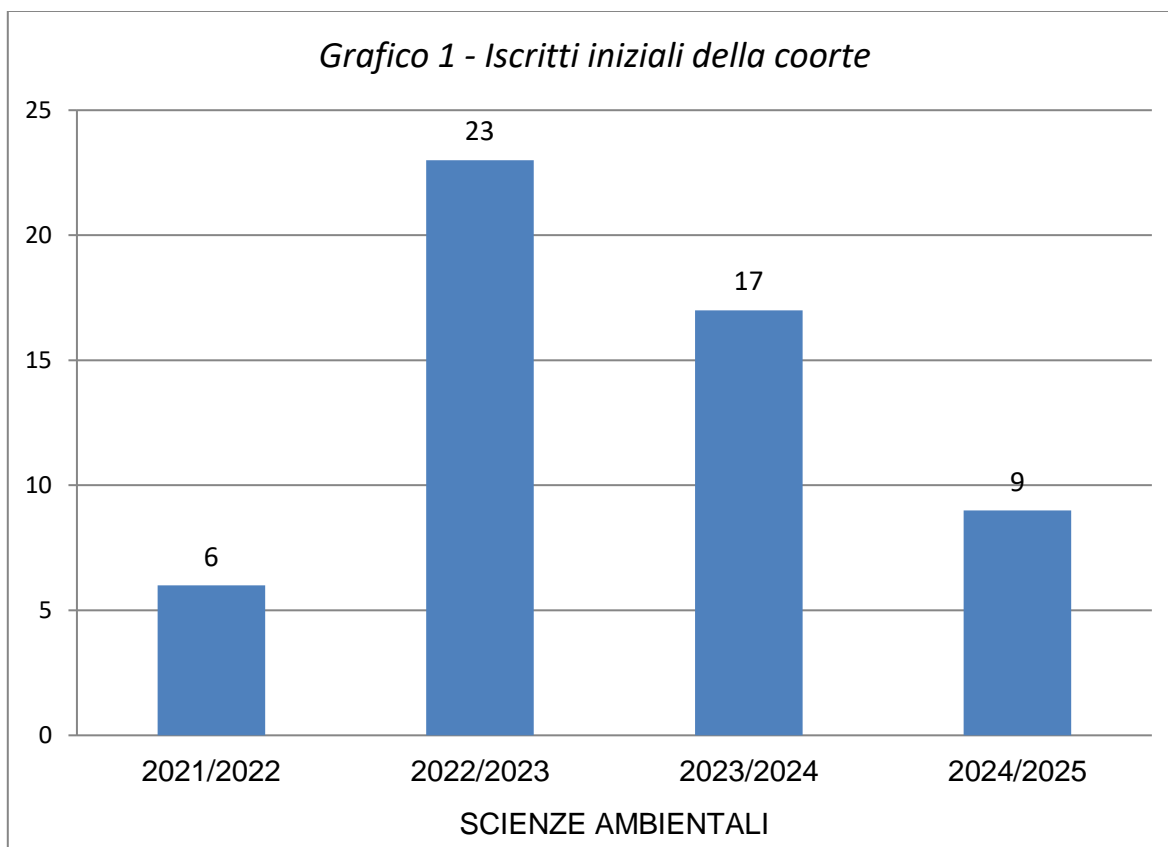

Gli studenti della coorte più recente provengono principalmente dalla Campania (il **88,9%**).

Gli altri provengono dall'estero (11,1%)

Nel Grafico 2 sono riportati gli studenti campani suddivisi per provincia di residenza.

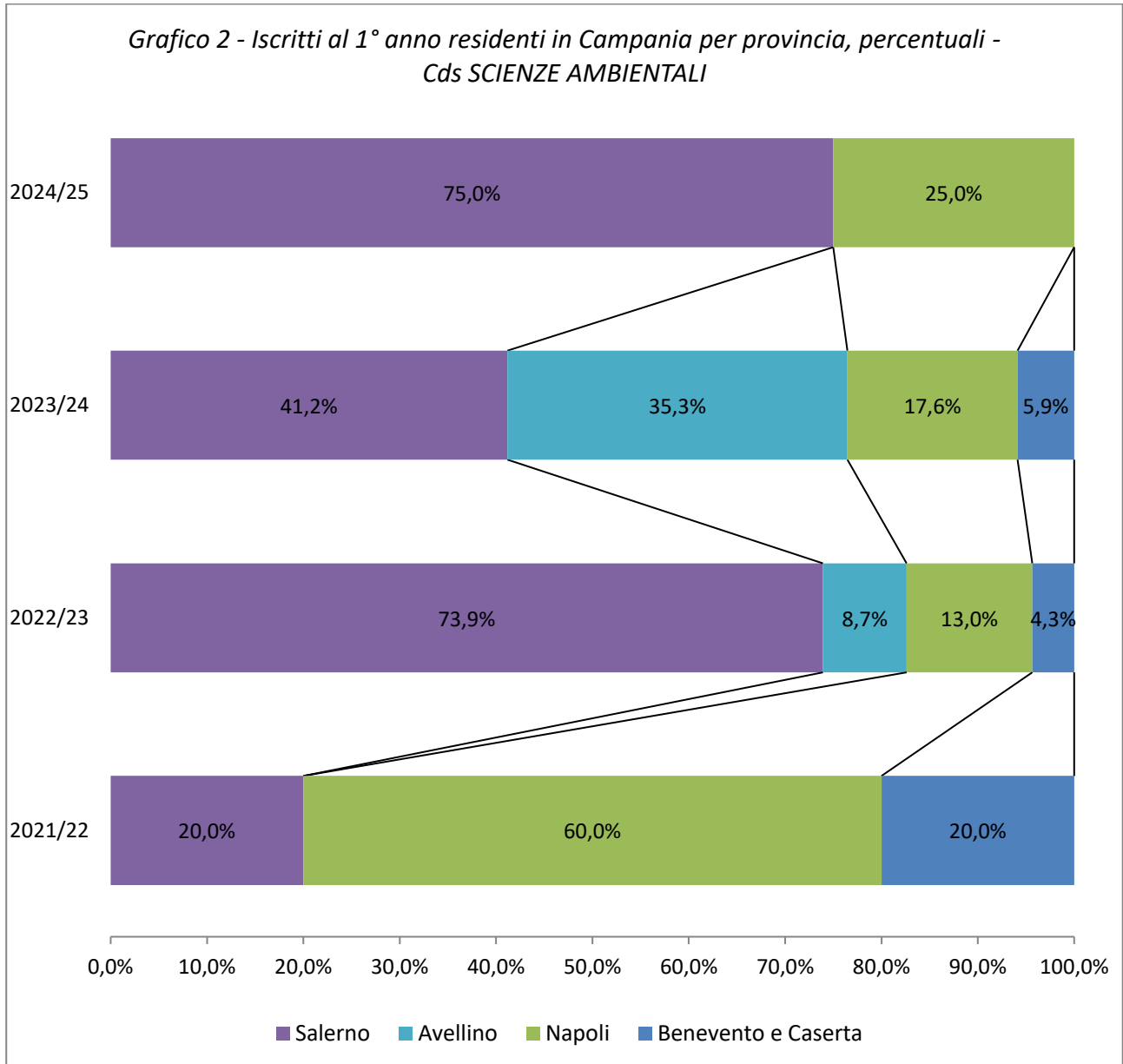

La quota maggiore proviene stabilmente dalla provincia di Salerno (**75,0%** nella coorte più recente), il restante proviene essenzialmente dalla provincia di Napoli (25,0%) .

DATI DI PERCORSO

La seconda parte focalizza l'attenzione sui risultati della carriera degli studenti presi per singola coorte.

Di seguito il Grafico 3 mostra la progressione degli iscritti alle varie coorti nel corso degli Anni Accademici.

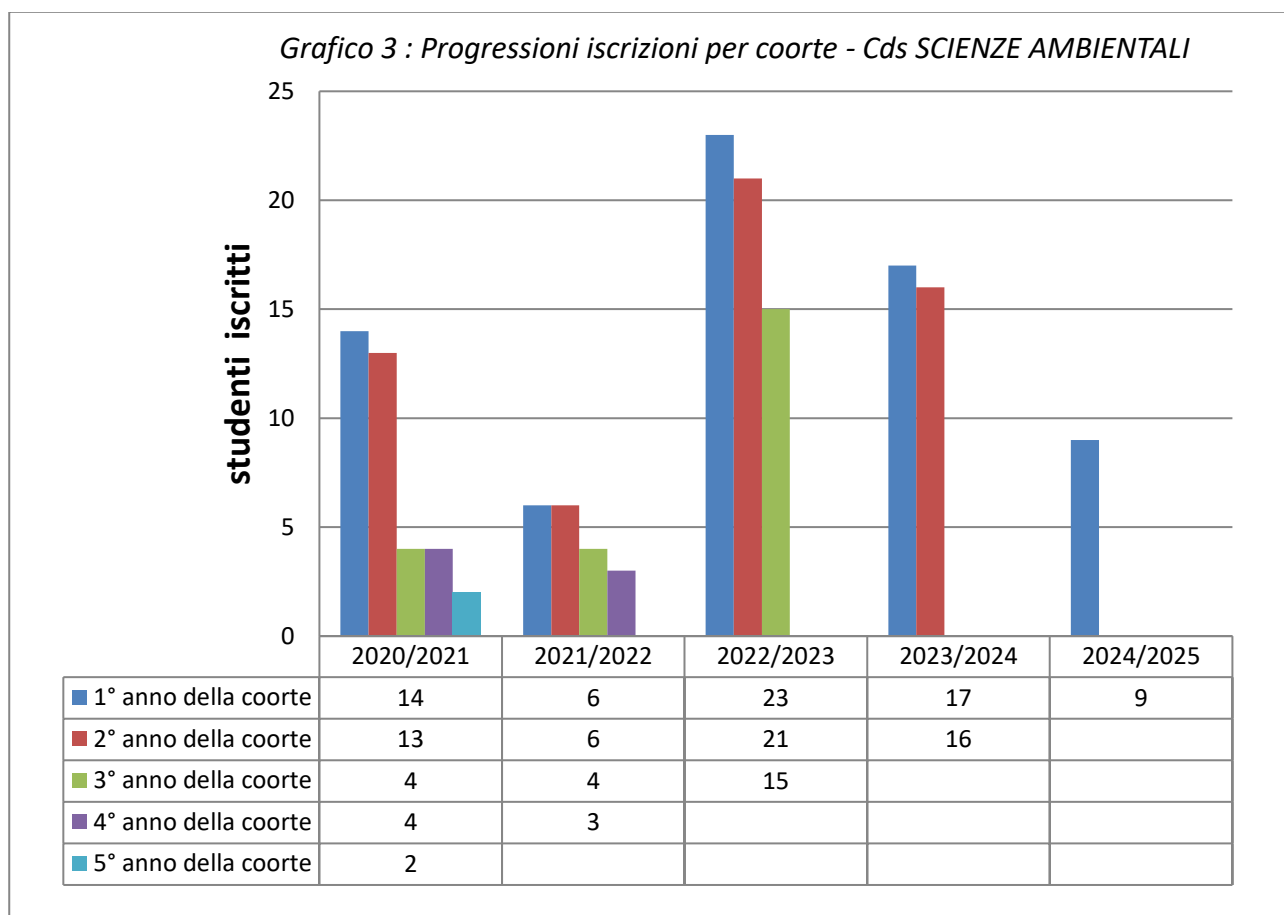

Tale grafico, che illustra l'andamento delle iscrizioni a ciascun corso di laurea in funzione del susseguirsi degli anni accademici, consente di analizzare la coorte nei suoi anni di vita e consente di operare anche un confronto tra differenti coorti.

Inoltre i dati riportati nella tabella allegata al grafico 3 consentono di calcolare il tasso di abbandono durante il corso degli anni riportato nel successivo grafico 4, secondo la seguente formula:

$$\text{Tasso abbandono tra 2 anni consecutivi} = \frac{(\text{Iscritti } aa) - (\text{Iscritti } aa + 1) - (\text{Laureati } aa)}{(\text{Iscritti } aa)} \%$$

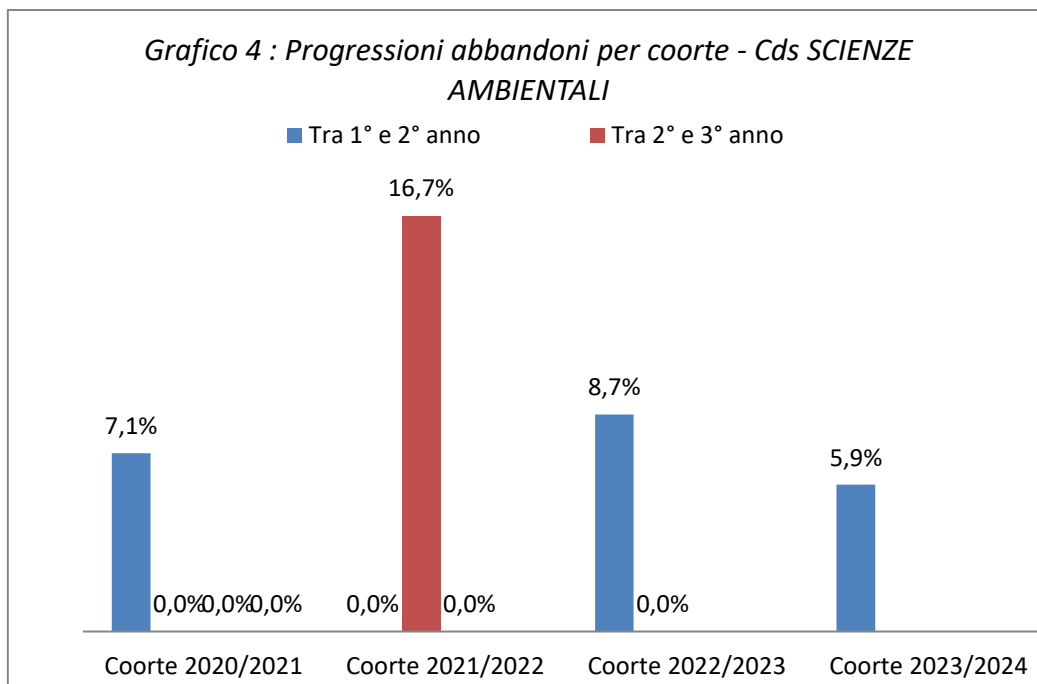

Per i soli studenti attivi, ossia coloro che hanno rinnovato l'iscrizione alla coorte per l'a.a. successivo, sono calcolati per ogni coorte e per ogni anno accademico il numero medio di crediti acquisiti.

In linea teorica il valore massimo di questo indicatore dovrebbe essere pari a 60 CFU per studente. I risultati sono riportati nel Grafico 5:

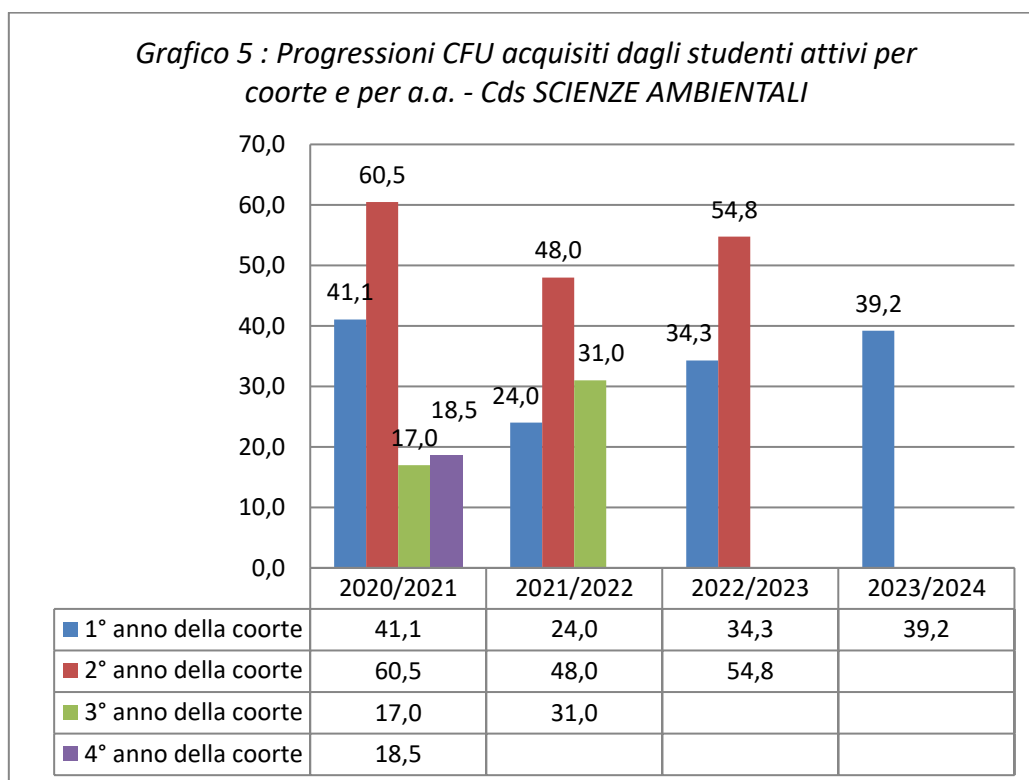

Per i soli studenti attivi, il voto medio riportato per ogni coorte e per a.a. è analizzato attraverso il Grafico 6.

*Grafico 6 : Voto medio acquisito dagli studenti attivi per coorte e per a.a. - Cds
SCIENZE AMBIENTALI*

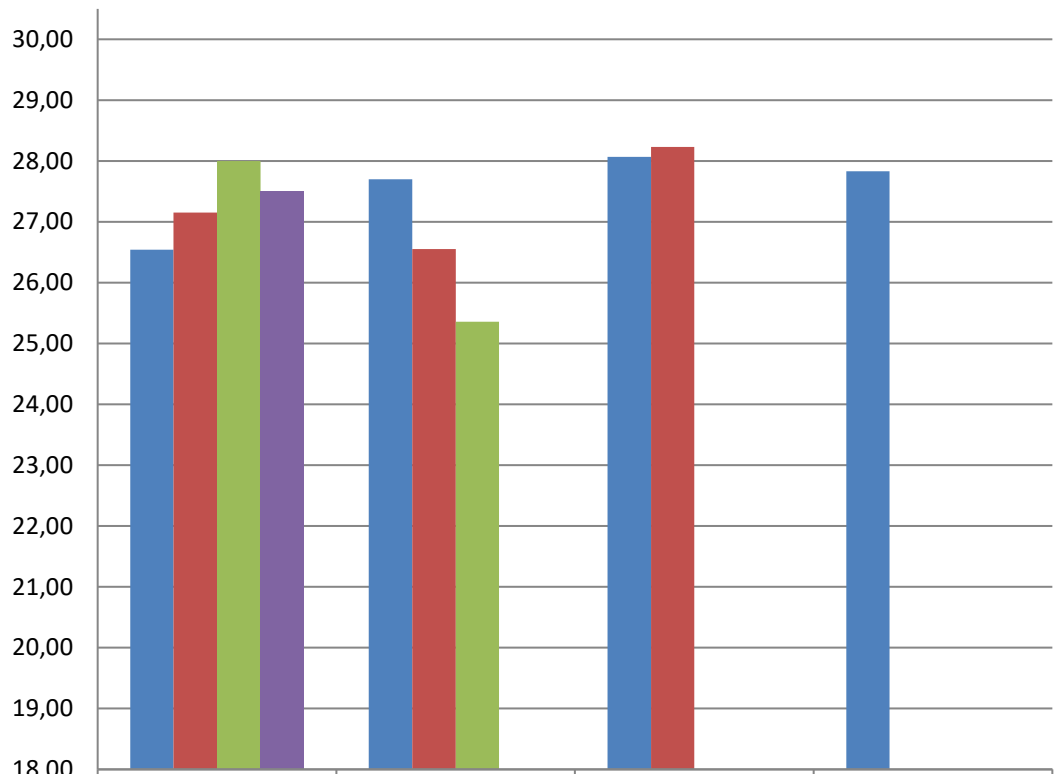

	2020/2021	2021/2022	2022/2023	2023/2024
1° anno della coorte	26,54	27,70	28,07	27,83
2° anno della coorte	27,15	26,55	28,23	
3° anno della coorte	28,00	25,36		
4° anno della coorte	27,50			

DATI DI USCITA

La terza e ultima parte analizza i dati degli studenti che hanno conseguito il titolo.

Le coorti prese in considerazione sono meno recenti rispetto a quelle analizzate precedentemente, perché il percorso prevede almeno due anni per raggiungere la laurea e di conseguenza le coorti degli ultimi 2 anni accademici non sono prese in considerazione.

Di seguito è riportato il Grafico 7, riportante le percentuali dei laureati di ogni coorte rispetto agli anni di corso impiegati per il conseguimento del titolo.

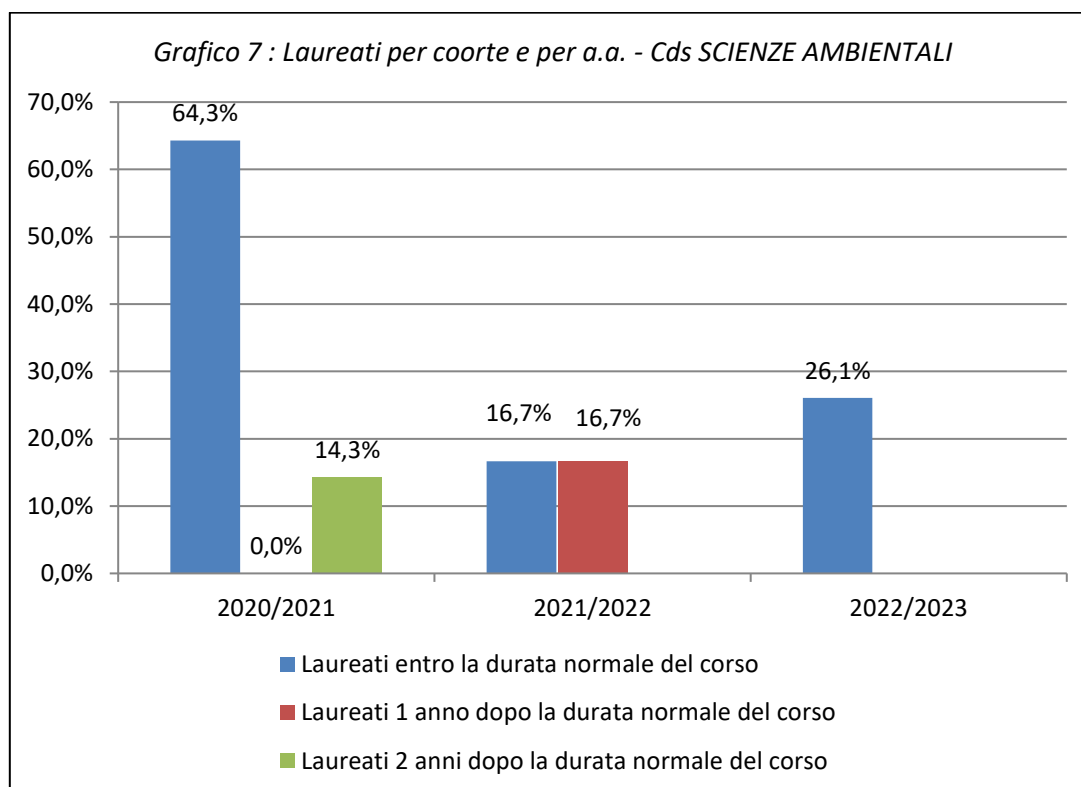

I valori % riportati sul grafico sono calcolati sul totale degli iscritti iniziali alla coorte.

I valori assoluti sono riportati nella Tabella seguente:

<i>Progressione conseguimento titolo per coorti</i>	Coorte		
	2020/2021	2021/2022	2022/2023
Laureati entro la durata normale del corso	9	1	6
Laureati 1 anno dopo la durata normale del corso		1	
Laureati 2 anni dopo la durata normale del corso	2		
Laureati Totali della Coorte	12	3	11

Infine, il Grafico 8 riporta il voto medio di laurea in relazione al tempo di conseguimento della laurea.

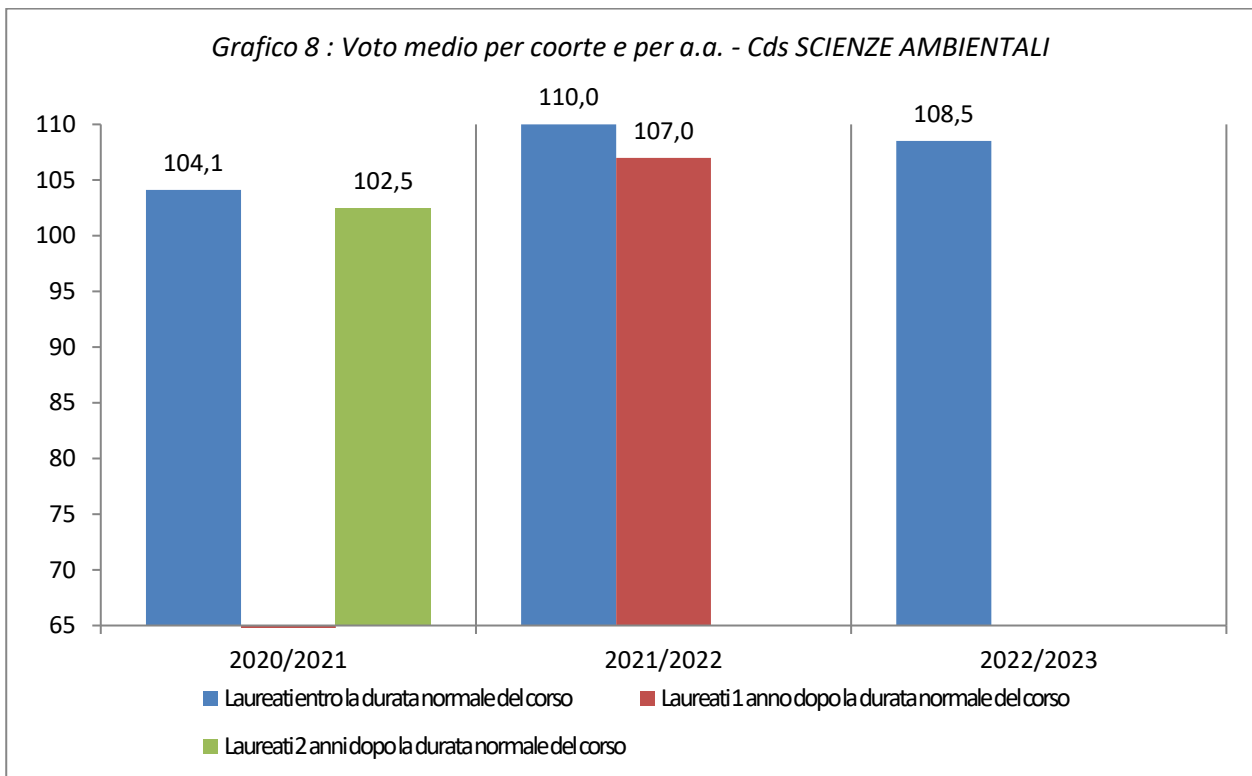

Appendice

NUMEROSITA' DEL CDS: Iscritti totali per anno accademico

Nel *Grafico A* sono riportati gli iscritti al CDS negli ultimi 4 anni accademici distinti per anno di iscrizione. Il dato non è confrontabile con quello delle coorti, infatti in un anno accademico confluiscono diverse coorti e studenti che sono entrati attraverso trasferimenti in entrata e passaggi di corso, pertanto il totale delle iscrizioni nell'anno accademico aa/aa+1 sarà rappresentato:

- dagli iscritti al I anno della coorte aa/aa+1;
- dagli iscritti al II anno della coorte aa-1/aa
- dagli iscritti al III anno in corso della coorte aa-2/aa-1; etc. etc.
- eventuali trasferimenti in ingresso e passaggi di corso

